

Aspekte zur Eigenverbrauchskalkulation von Windkraftanlagen

Energielehrschausondertag, Haus Düsse, 03.04.2014

Theo Remmersmann, Fachbereich 51.8, Energieberatung

theodor.remmersmann@lwk.nrw.de

Kosten von Windkraftanlagen

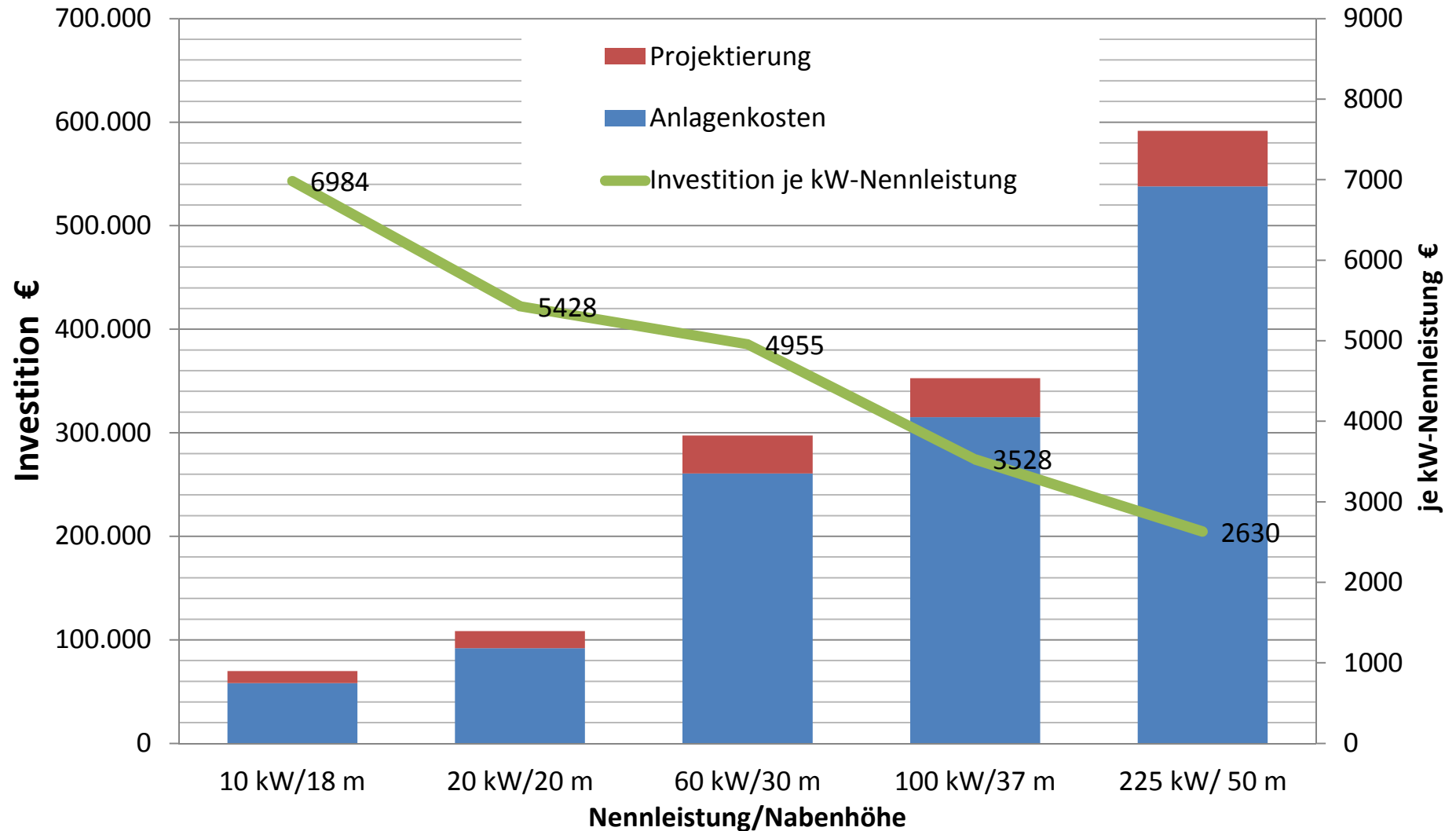

Kosten von Windkraftstrom

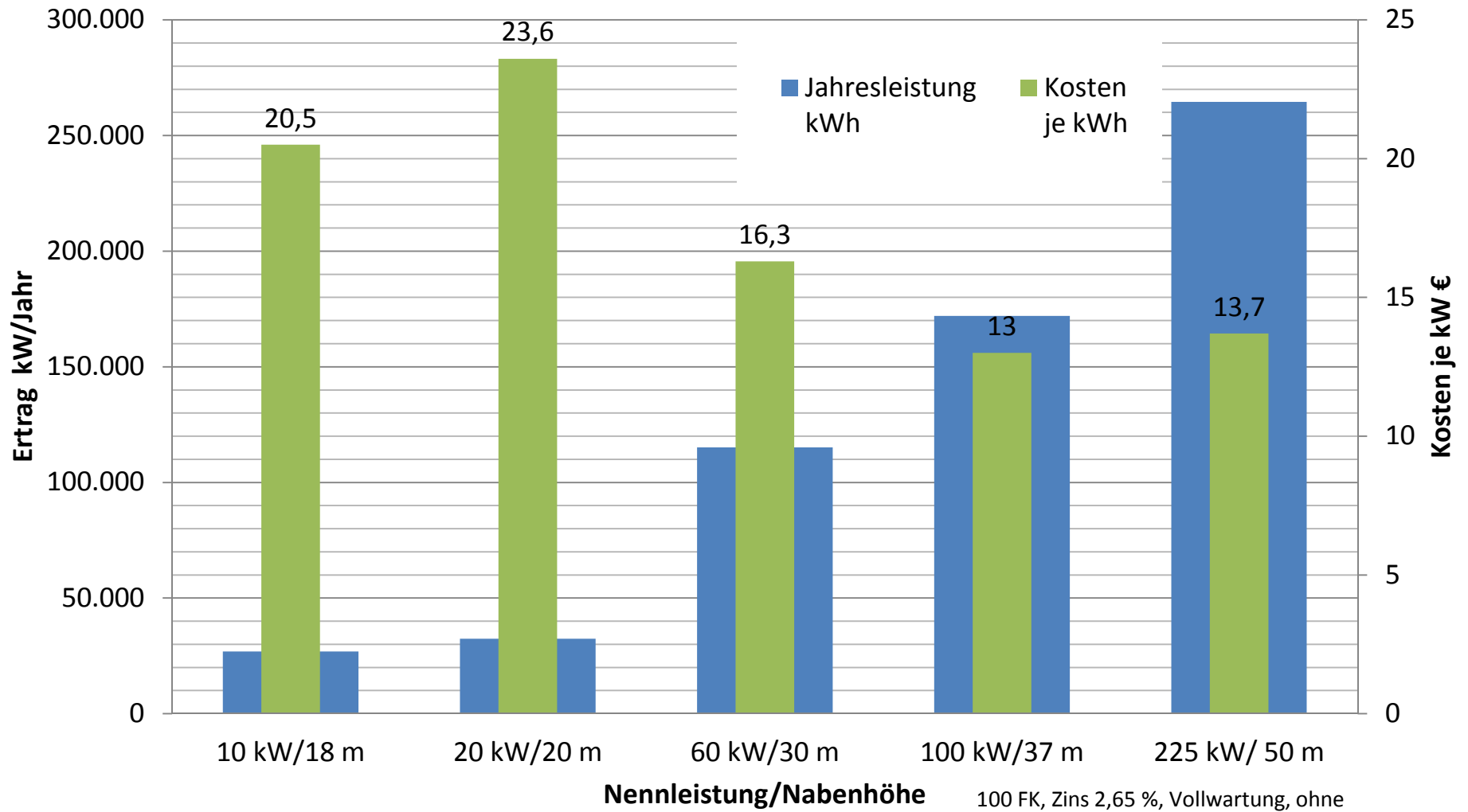

Leistungskennlinien verschiedener 100 kW-Anlagen

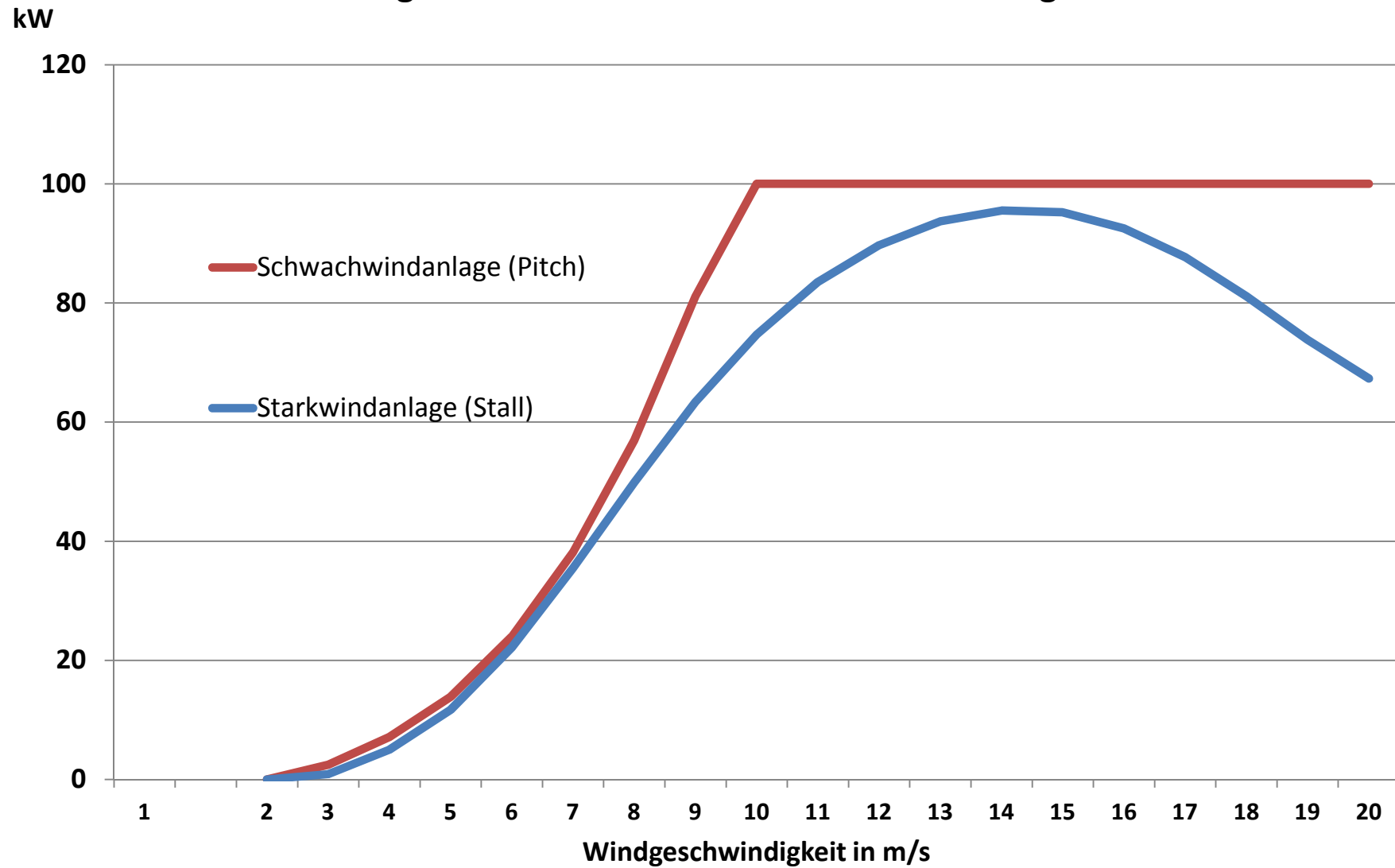

Notwendiger Eigenstromanteil beim Überschreiten der Kostenparität

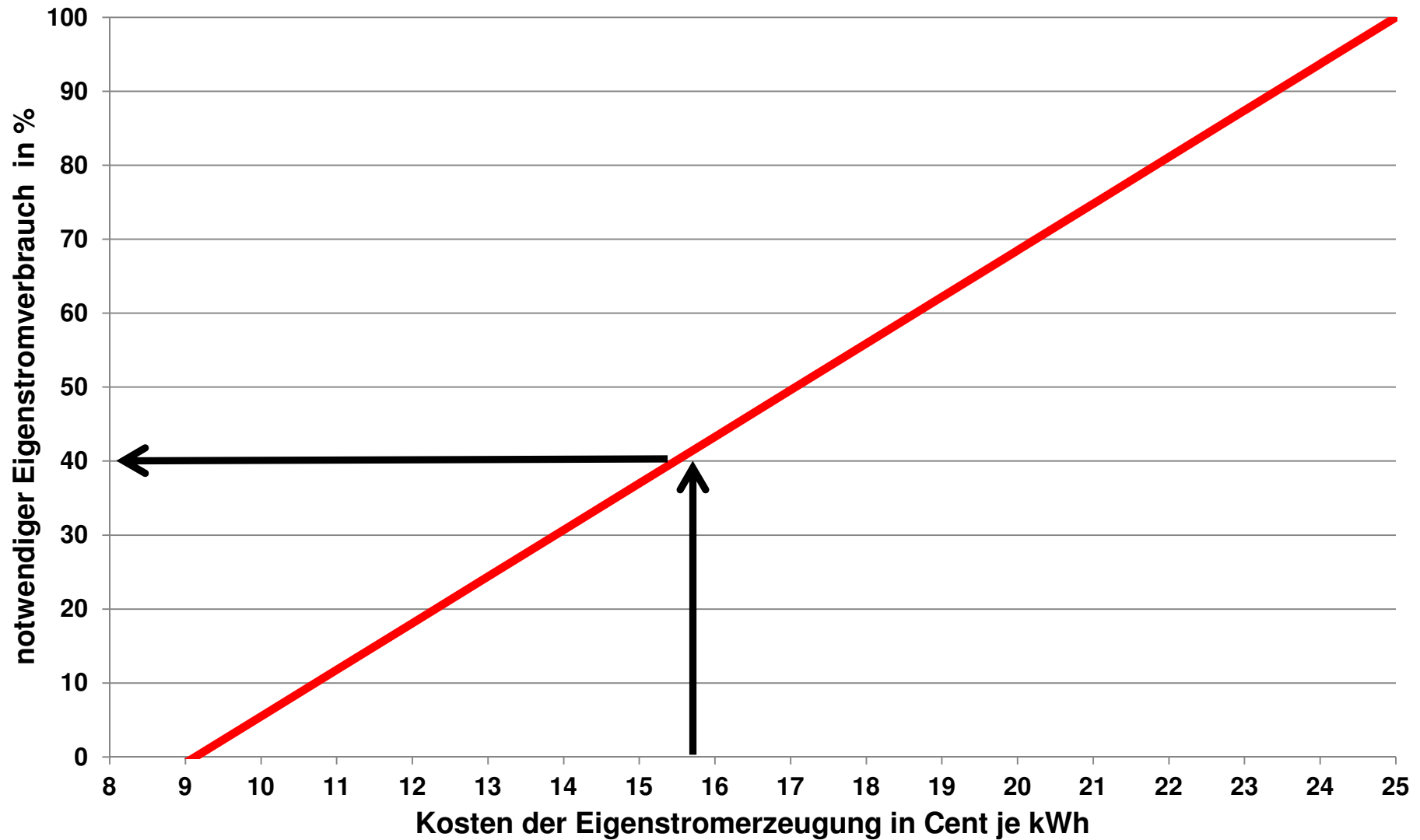

Eigennutzungsanteile von Windenergieanlagen

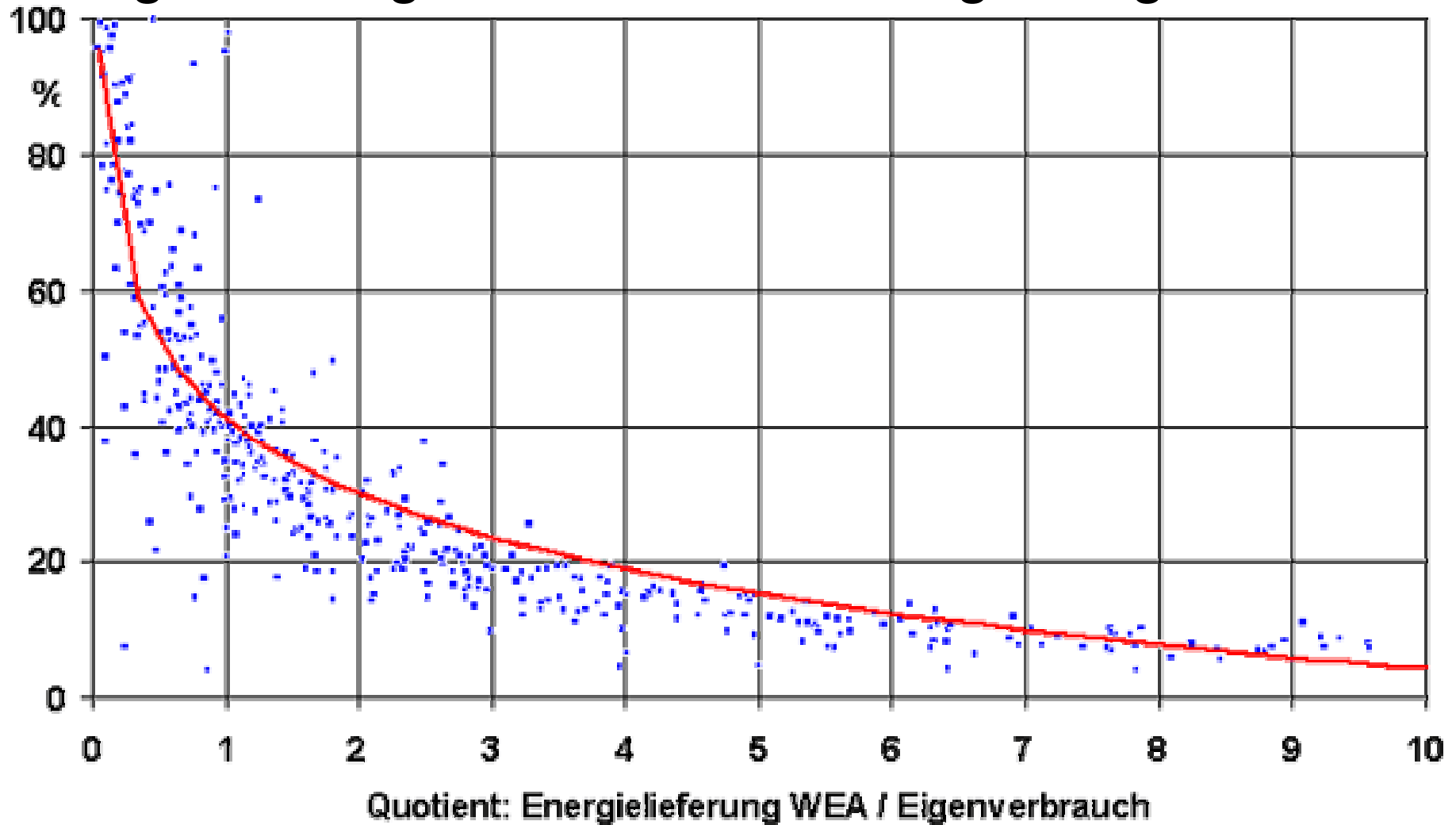

Quelle: Fraunhofer IWES, www.windmonitor.de

Lastgang Milchviehbetrieb

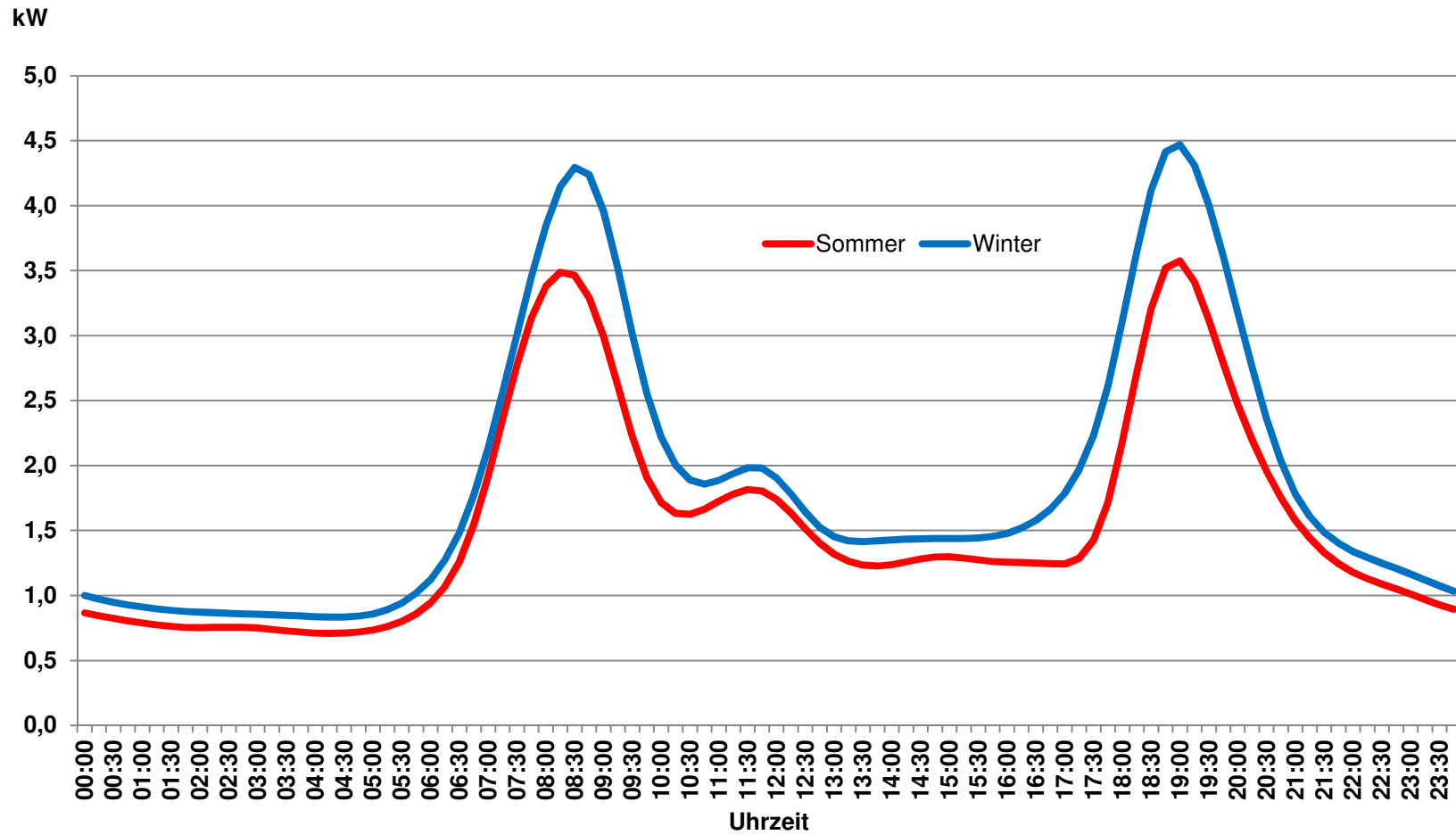

Lastgang Landwirtschaft allgemein

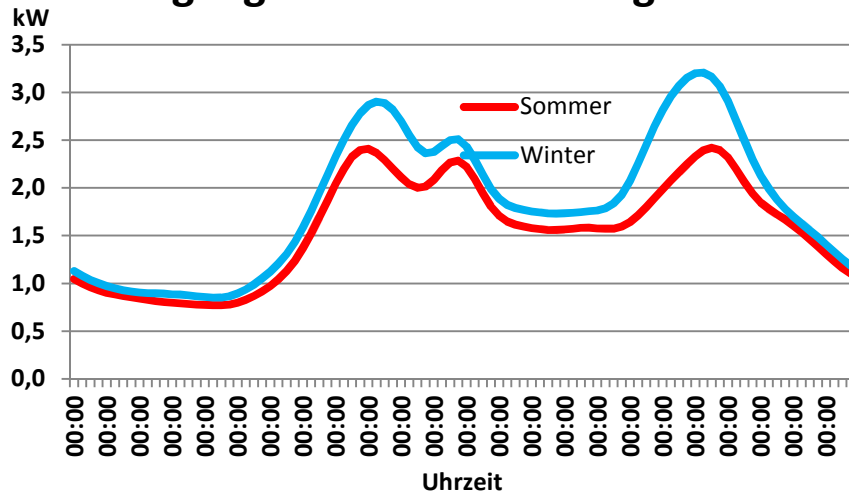

Lastgang Haushalt

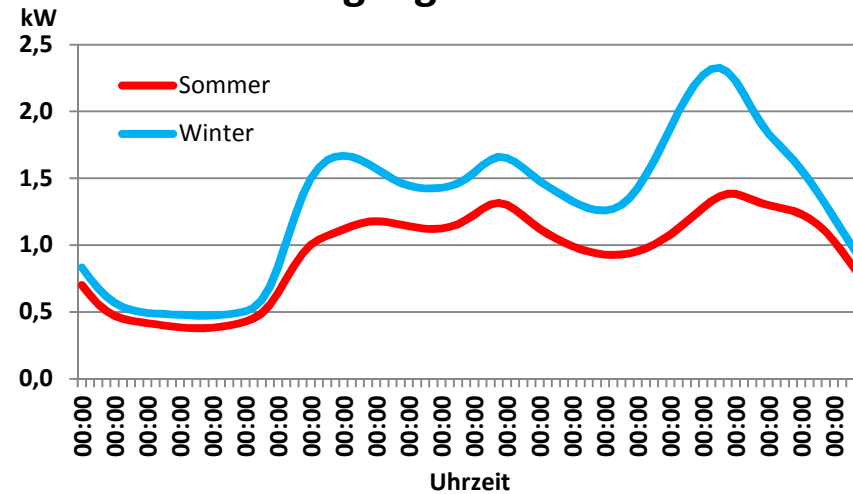

Lastgang Ferkelerzeugung

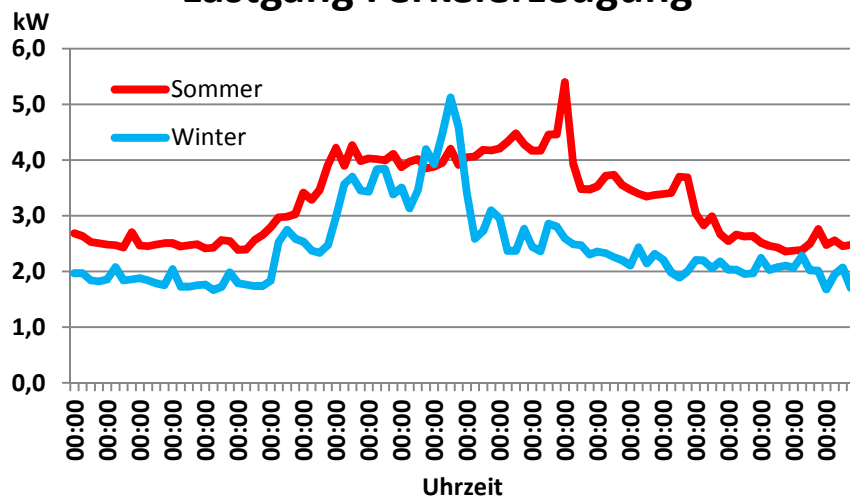

Lastgang Biogaserzeugung

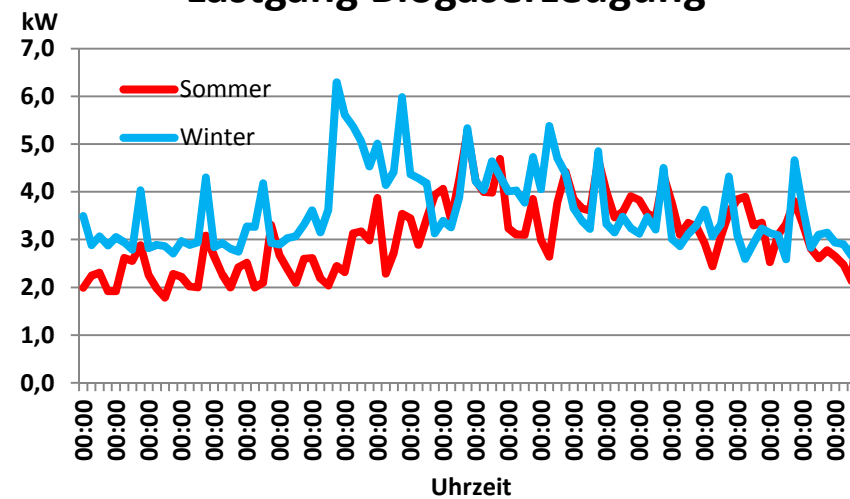

Deckung Leistung-Lastgang

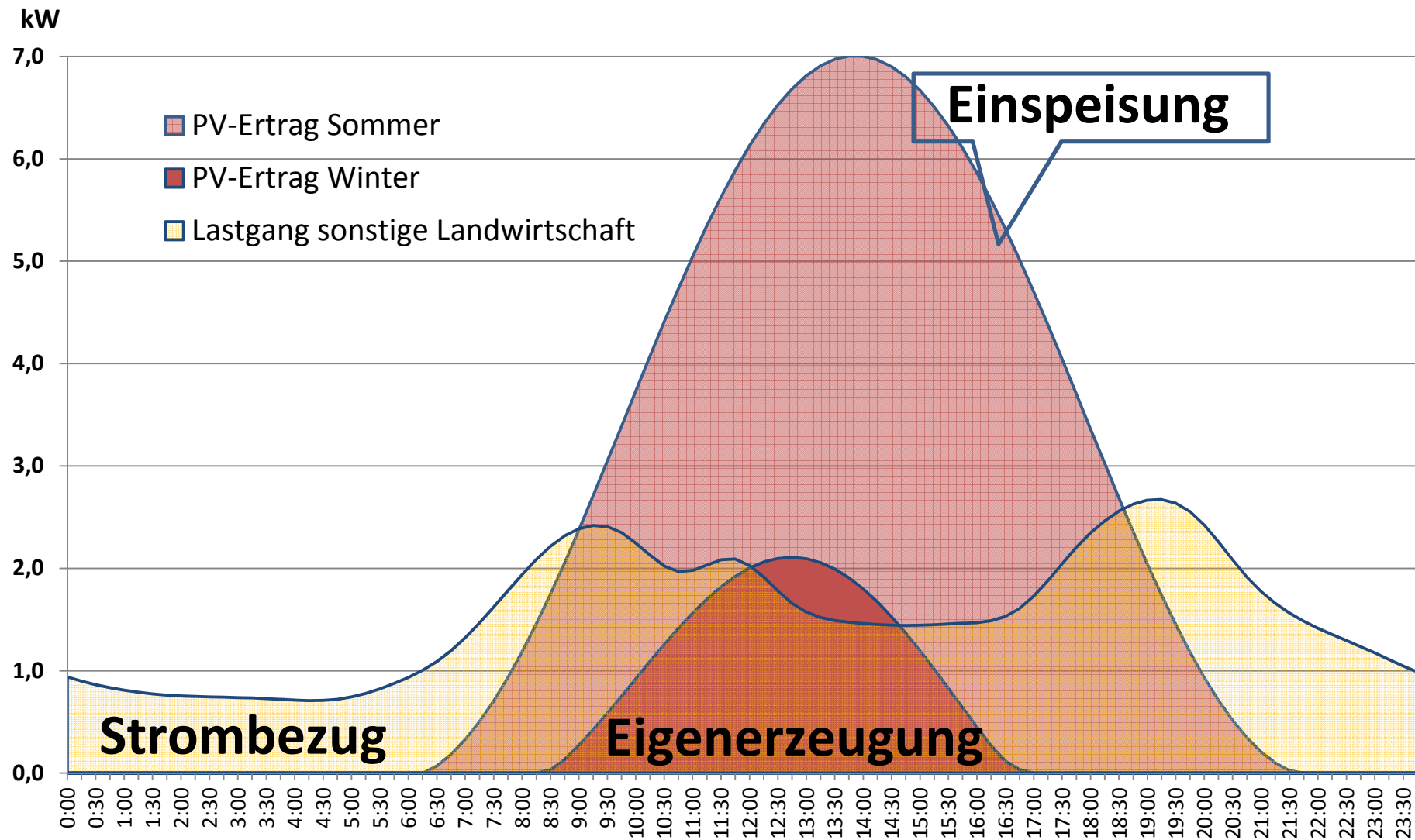

Tagesverlauf der mittleren Windgeschwindigkeit

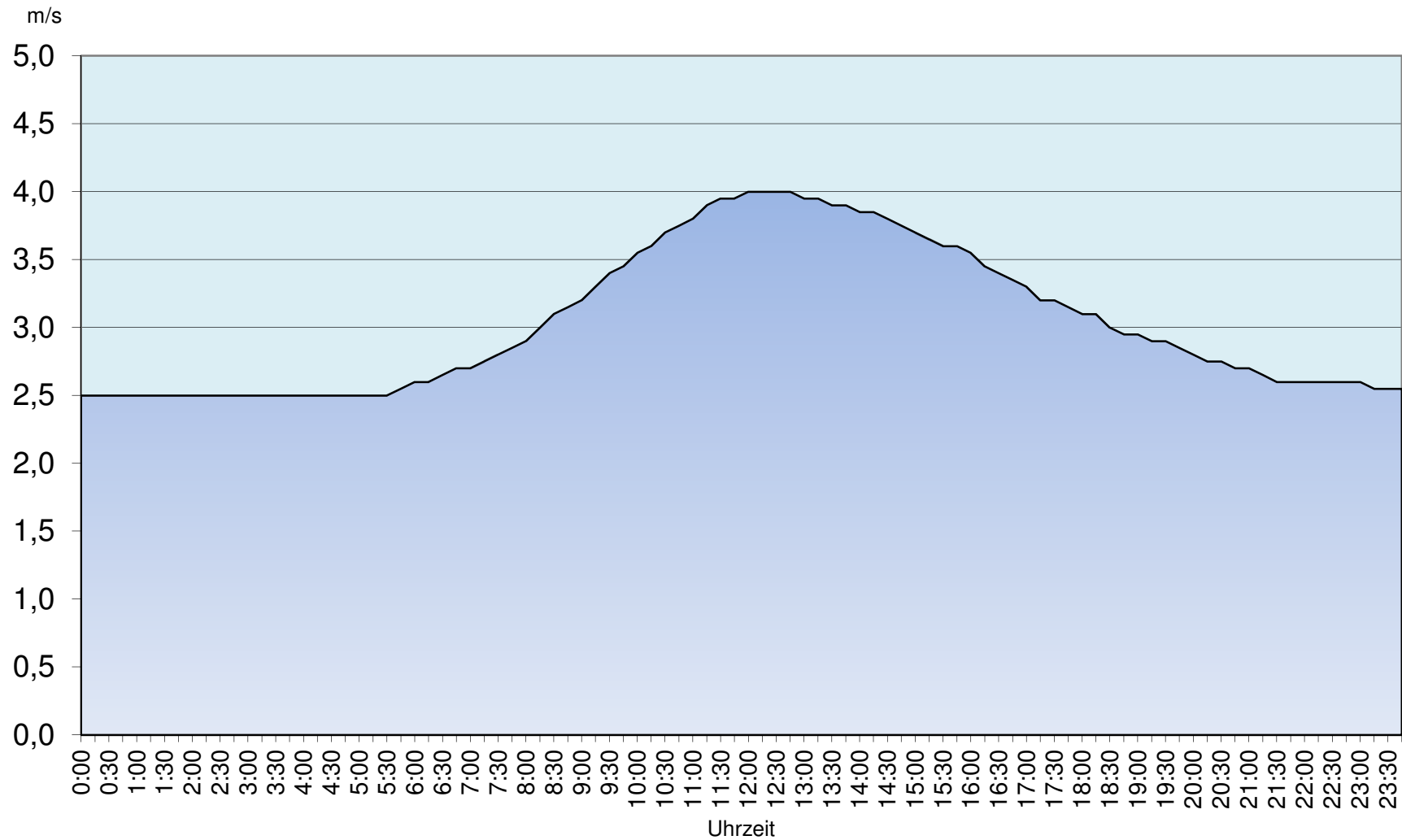

Mittlerer Anteil der Windleistung und Schwankungsbreite im Binnenland

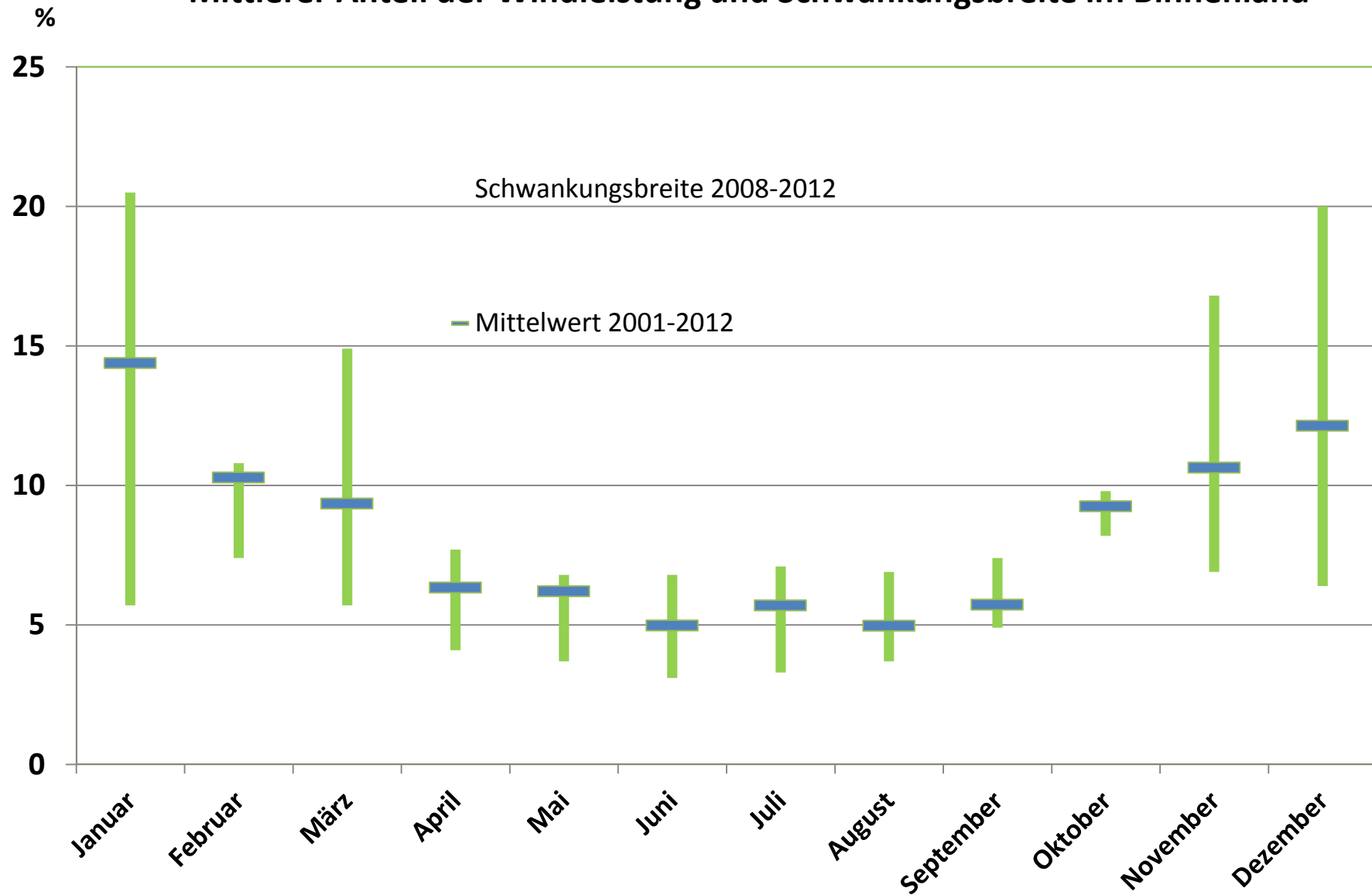

relative Häufigkeit der Windgeschwindigkeiten für 10, 30 und 50 m Höhe (Weibullverteilung)

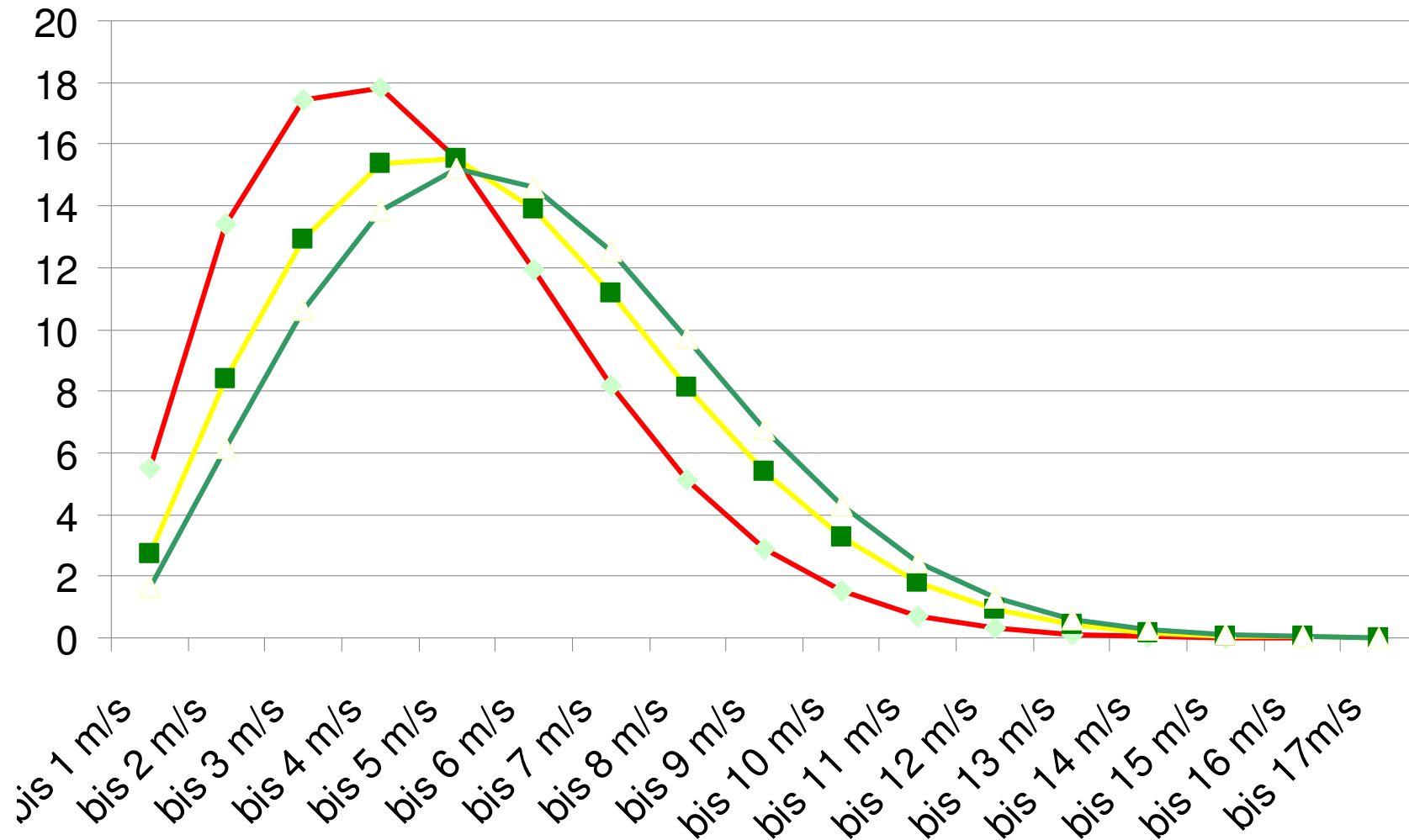

Eigenkapitalrendite in Abhängigkeit vom Eigenstromverbrauch

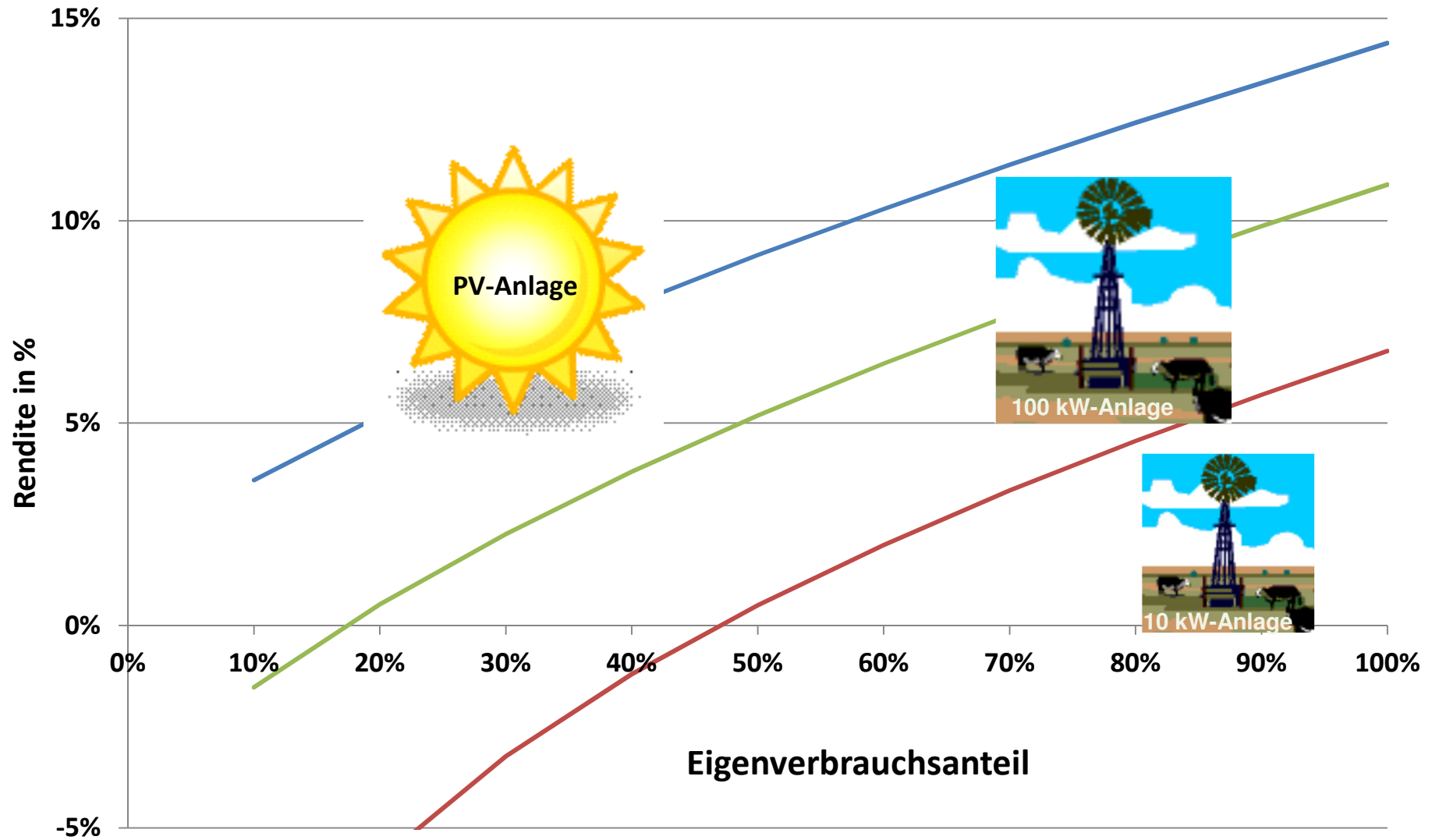

Eigenkapitalrendite in Abhängigkeit vom Eigenstromverbrauch

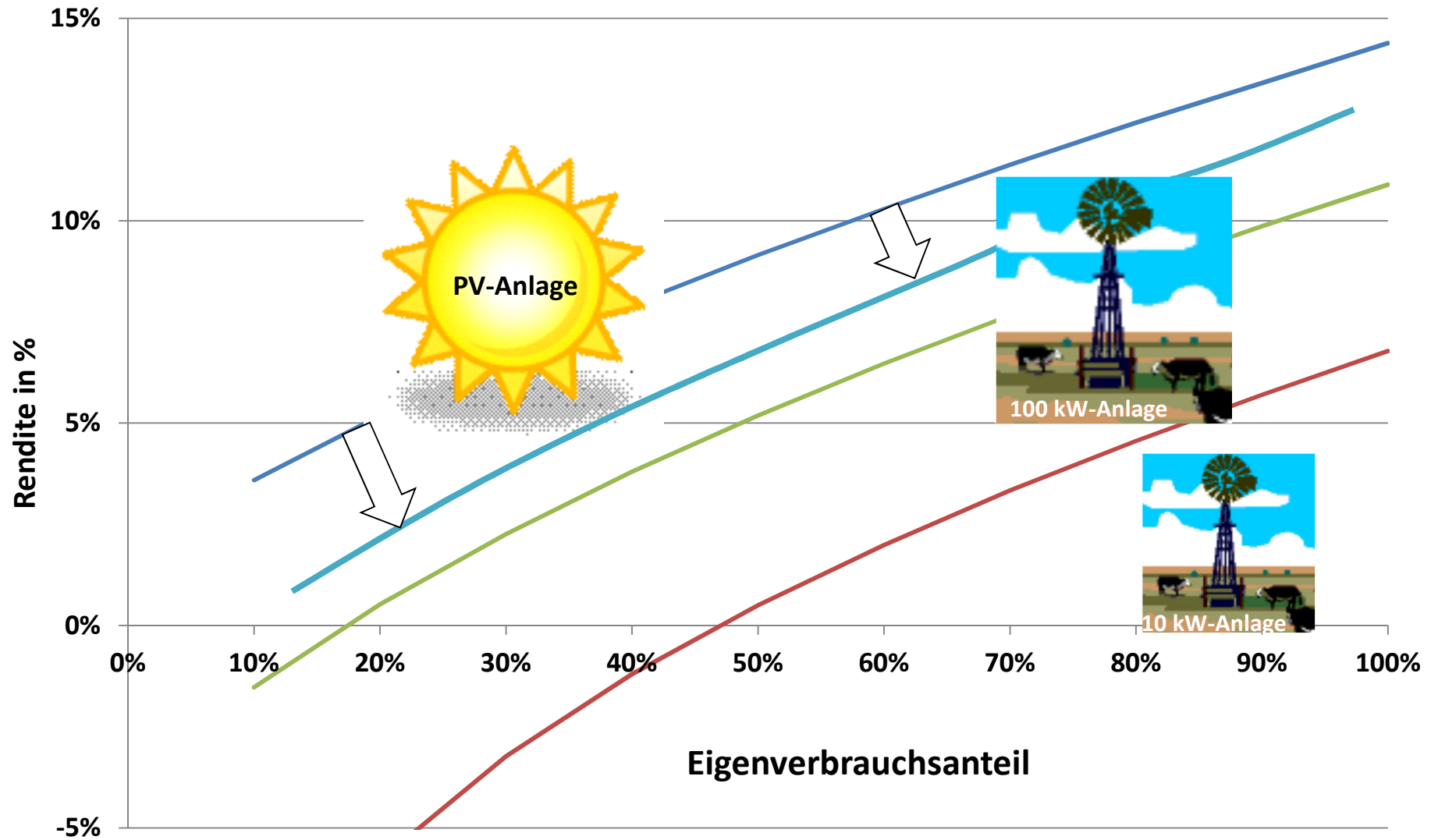

Eigenverbrauchssteigerung durch Verdoppelung der Erzeugung Verbrauch 100 MWh/a

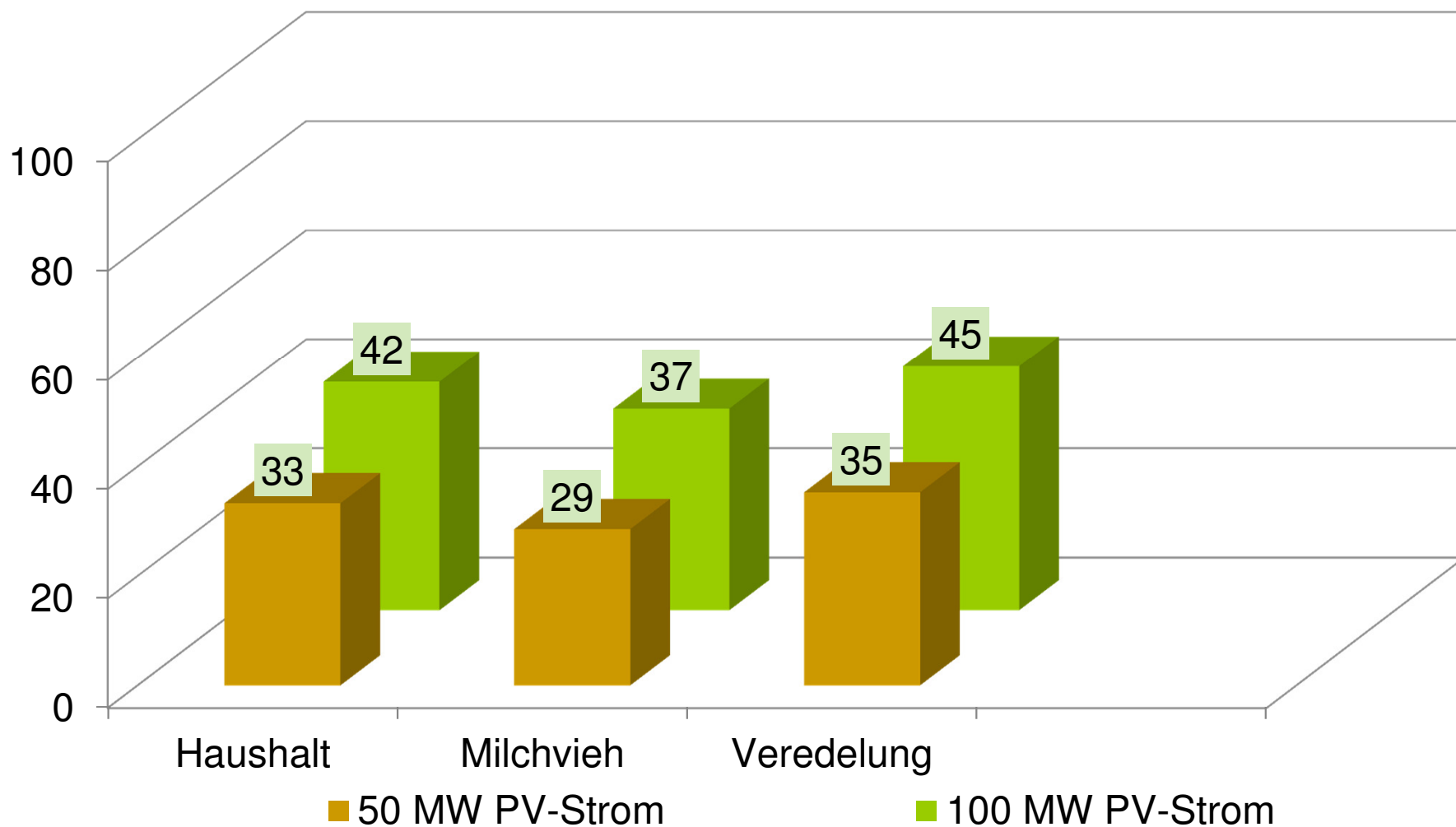

Eigenverbrauchssteigerung durch Verdoppelung der Erzeugung Verbrauch 100 MWh/a

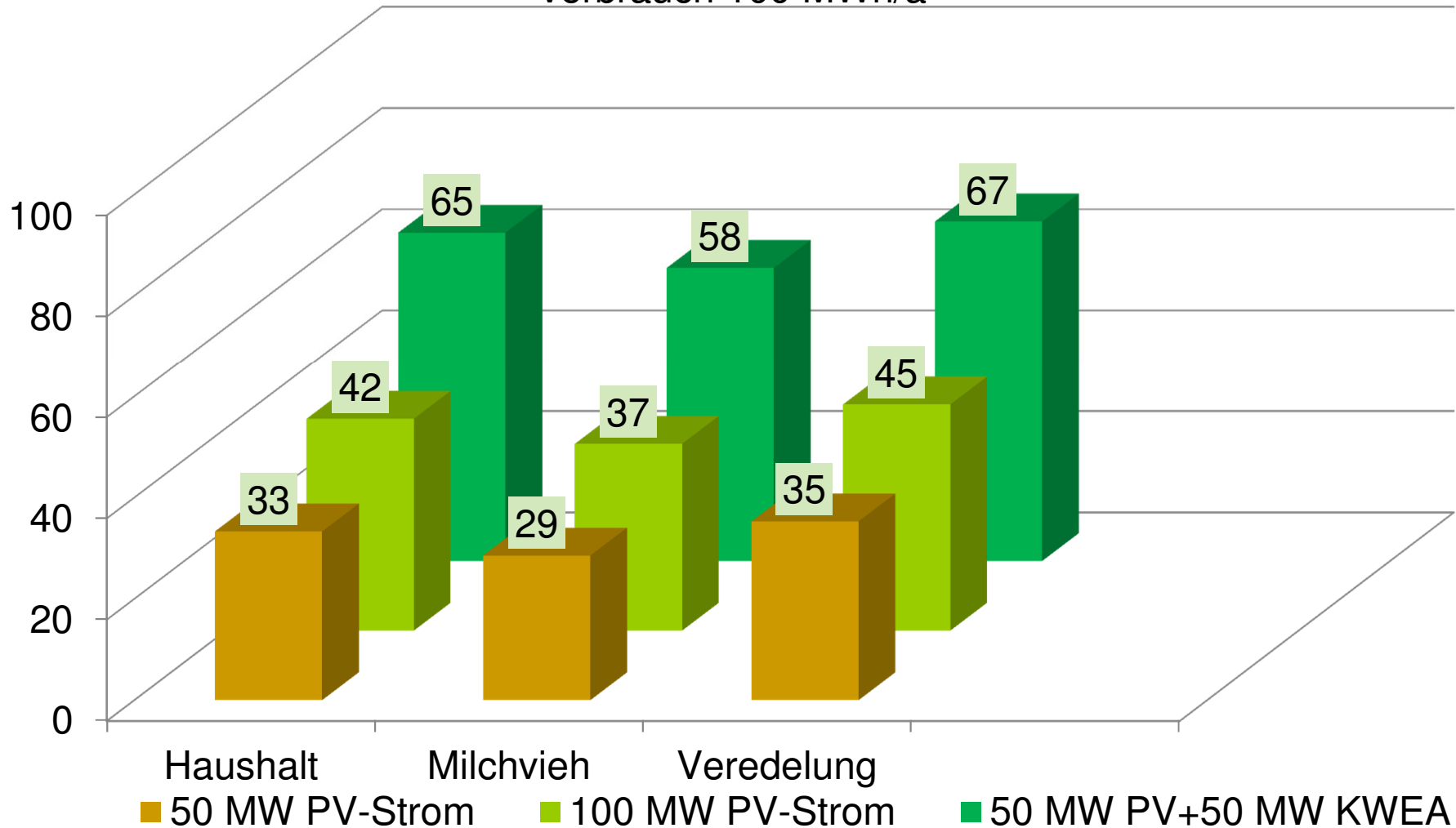

Vielen Dank für Ihre Aufmerksamkeit!

